



CITÉ DU PARC / 1900-1920, RUE KING OUEST

BUREAU ET COMMERCIAL - 2 592 À 14 816 PI²





INFORMATION

CITÉ DU PARC / 1900-1920, RUE KING OUEST

SITUÉ AU CŒUR DU CENTRE DES AFFAIRES DE SHERBROOKE ET À PROXIMITÉ DE PLUSIEURS RESTAURANTS, ÉPICERIES, PUBS/RESTO BARS, BANQUES, PHARMACIES, PARC MUNICIPAL, PISTE CYCLABLE, STUDIO DE YOGA, CLINIQUE MÉDICALE, STATION-SERVICE ET PLUSIEURS AUTRES COMMERCES.

EMPLACEMENT

- Situé sur le côté sud de la rue King Ouest entre le boulevard Jacques-Cartier Sud et la rue Rioux.

AMÉNAGEMENT

- **Hauteur intérieure:**
 - Commercial: 16.75 pieds
 - Bureau: 10 pieds
- **Quais de chargement:** deux à l'extérieur

PARTICULARITÉS

- La Cité du Parc contient 3 bâtiments avec +/- 265, 000 pi² et un Provigo Le Marché de 45,000 pi²
- Stationnements intérieurs reliant les 3 bâtiments pour les employés et extérieurs pour les clients
- Ascenseurs et terrasse sur le toit pour les employés
- Locaux libres et prêts à être aménagés



LOCATAIRES

1900-1920, RUE KING OUEST



Therrien
Couture





LOCATAIRES CITÉ DU PARC





PHOTOS

1900-1920, RUE KING OUEST

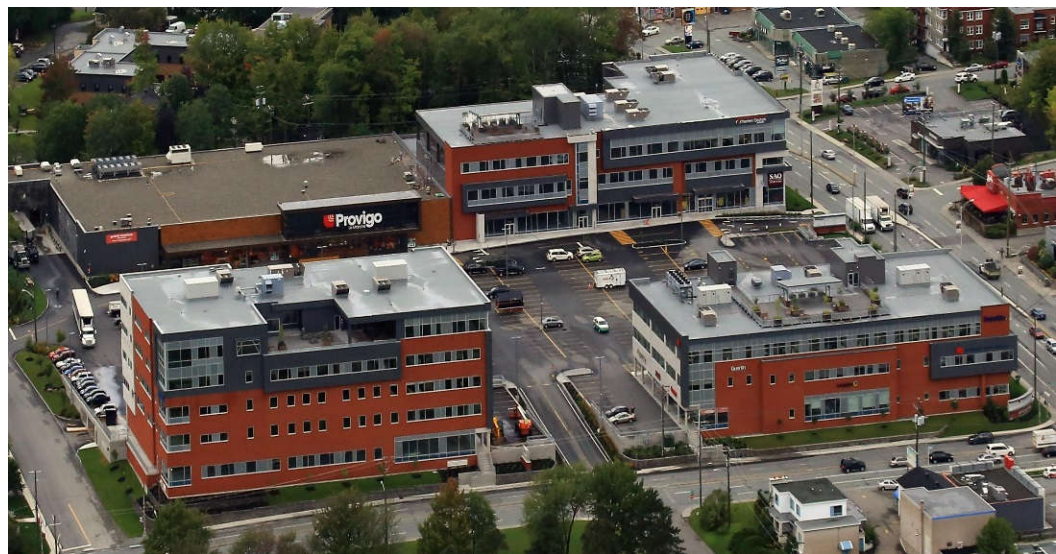



PHOTOS

1900-1920, RUE KING OUEST



CITÉ DU PARC – 1900-1920, RUE KING OUEST

CONTACT : GENEVIÈVE THERRIEN/ 819-348-2222
G.THERRIEN@IMMEX.CA / IMMEX.CA



EMPLACEMENT CARTE

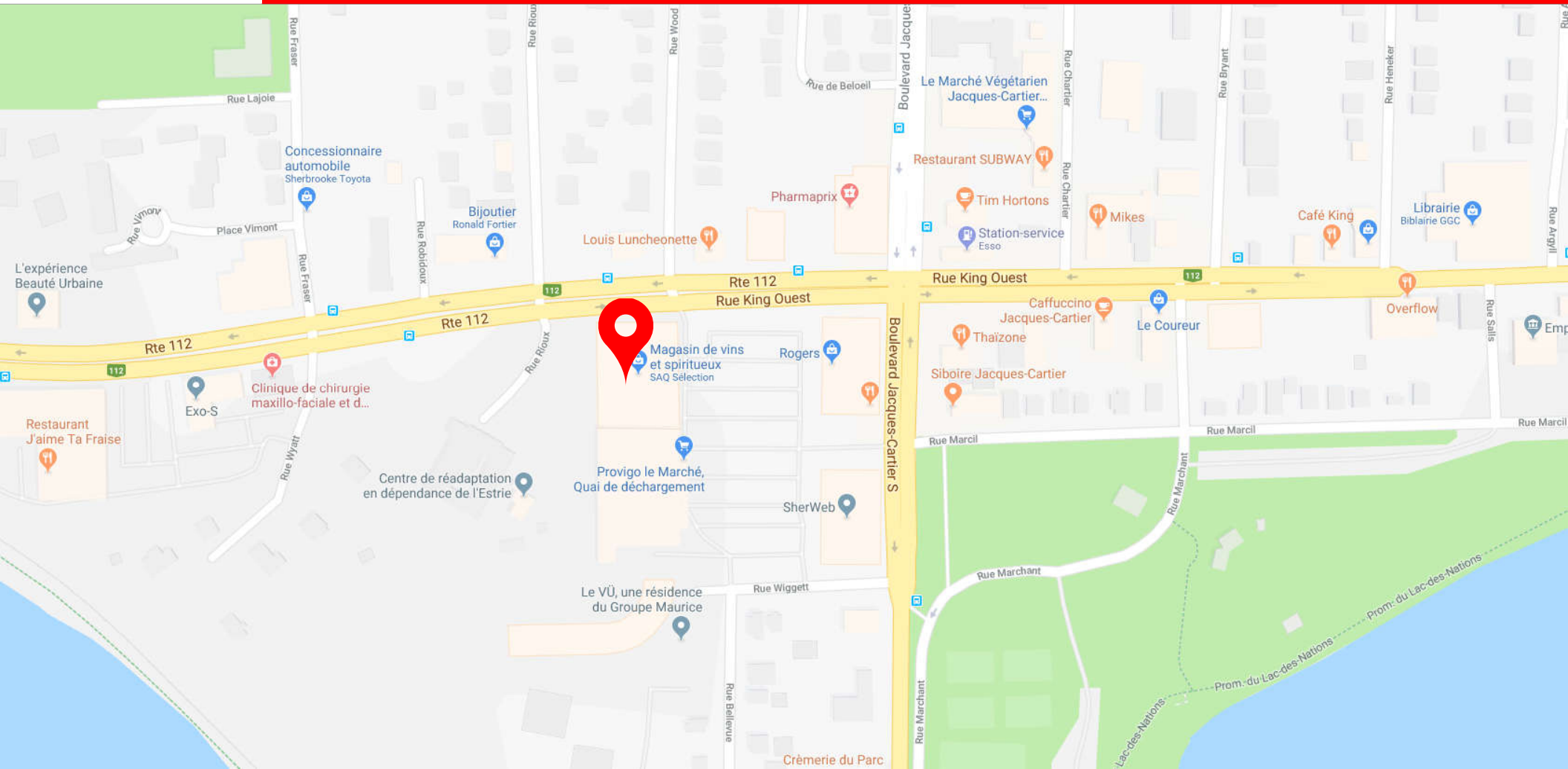

CITÉ DU PARC – 1900-1920, RUE KING OUEST

CONTACT : GENEVIÈVE THERRIEN/ 819-348-2222
G.THERRIEN@IMMEX.CA / IMMEX.CA



PLAN D'IMPLANTATION CITÉ DU PARC

1900-1920,
RUE KING OUEST



NIVEAU 2

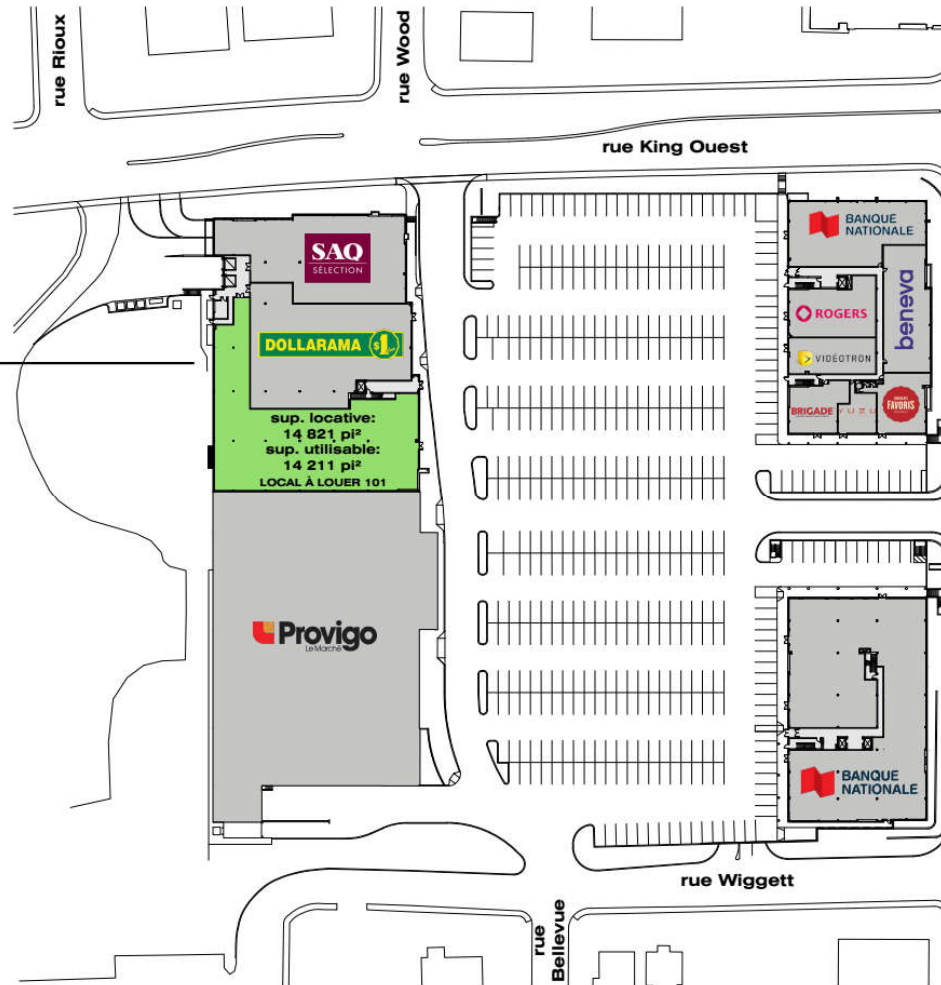

PLAN D'IMPLANTATION

1800-1836,
RUE KING OUEST



NIVEAU 2



NIVEAU 5

75-107 BOULEVARD
JACQUES-CARTIER SUD



PLAN

REZ-DE-CHAUSSÉE / 1900-1920, RUE KING OUEST

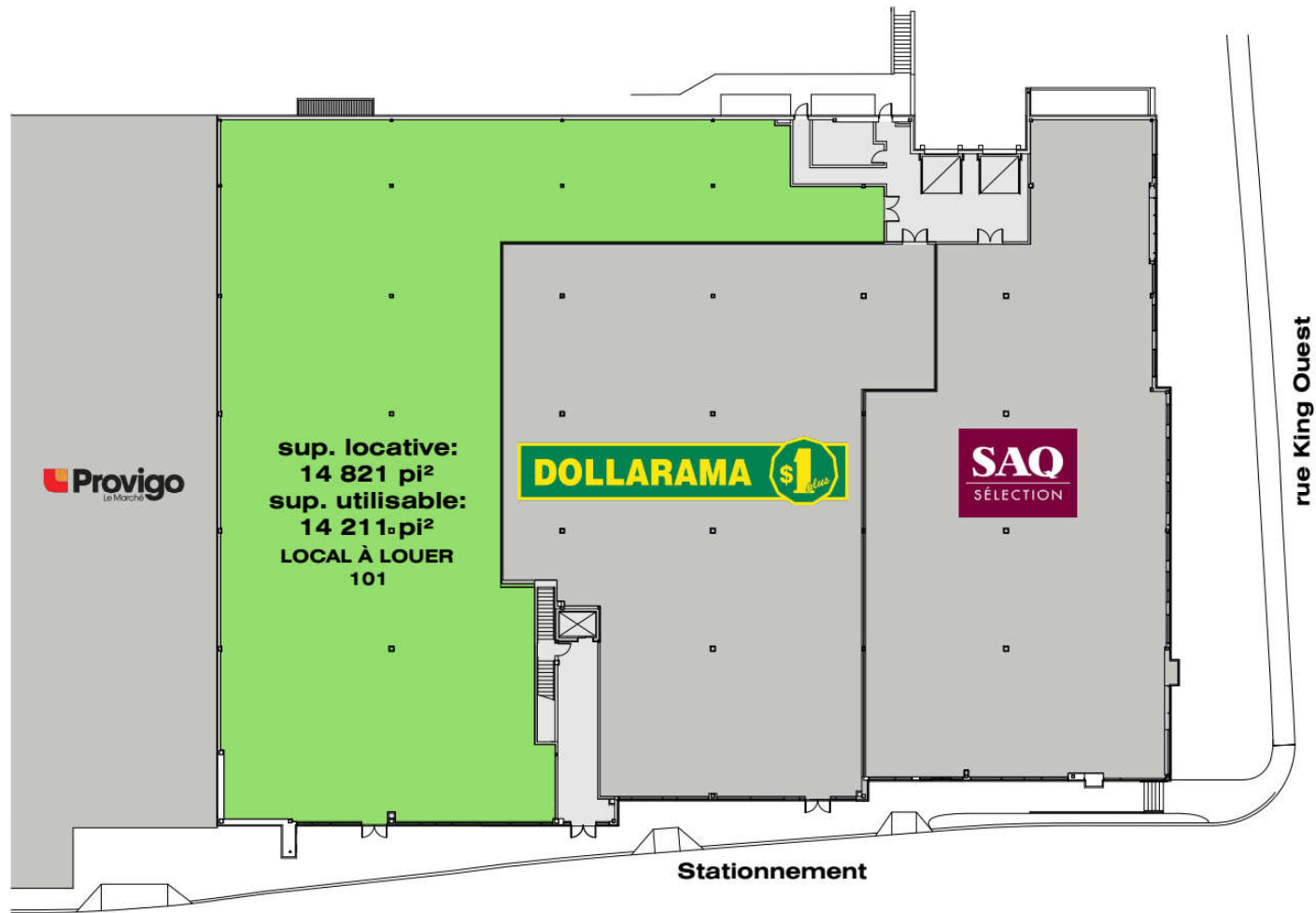

NIVEAU 1



PLAN

NIVEAU 2 / 1900-1920, RUE KING OUEST

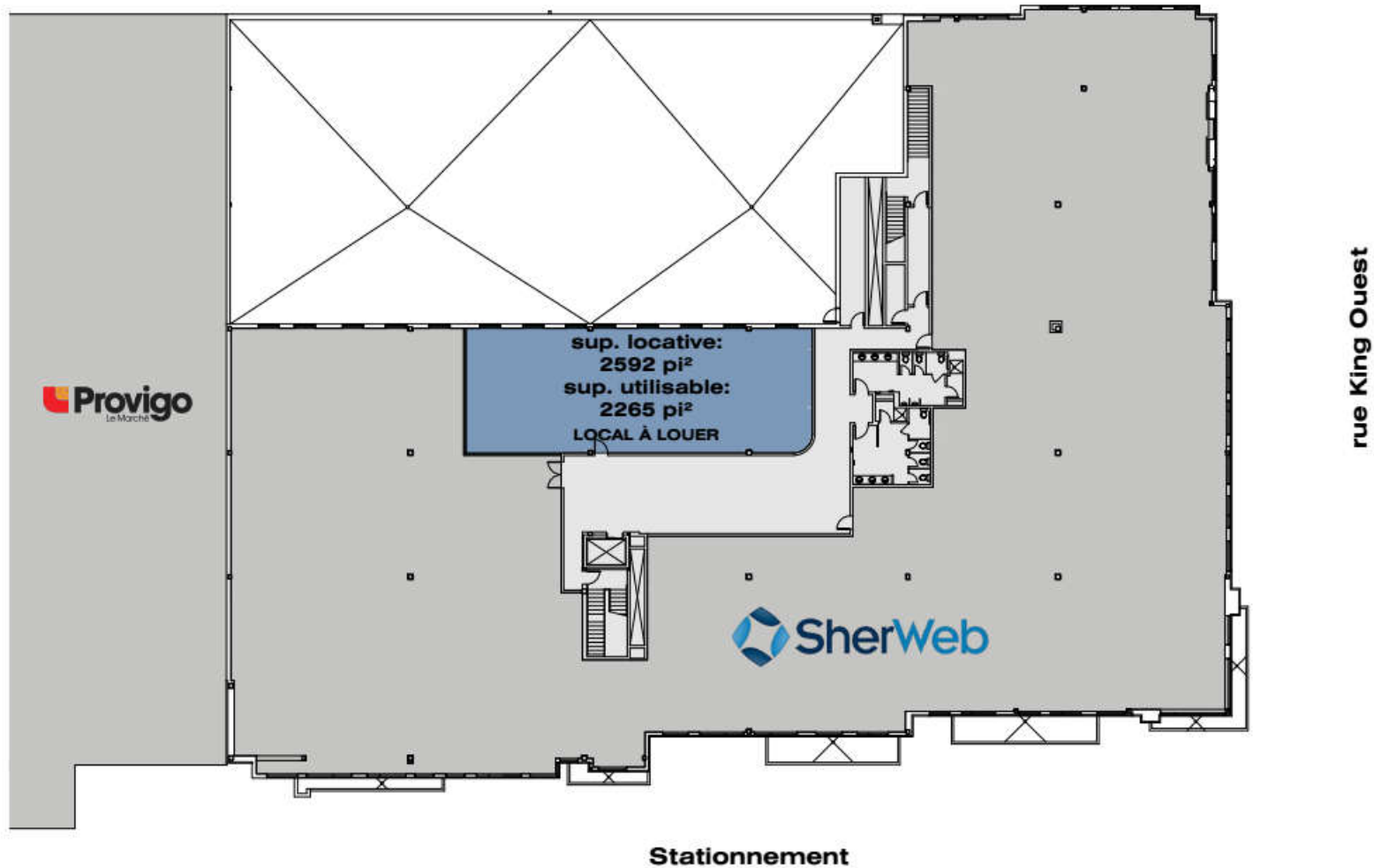



IMMEX SOCIÉTÉ IMMOBILIÈRE

SERVICES DE QUALITÉ, PERSONNALISÉS ET RAPIDES

**PLUS DE 1.9 MILLION PI²
DE LOCAUX DE BUREAUX,
COMMERCIAUX ET INDUSTRIELS**

FONDÉE IL Y A PLUS DE 45 ANS



**IMMEX SOCIÉTÉ IMMOBILIÈRE VALORISE
L'ENGAGEMENT SOCIAL DANS SA
COMMUNAUTÉ ET A COMME OBJECTIF DE
REDISTRIBUER, 1% DE SES REVENUS
ANNUELS À DES CAUSES ET DES
ORGANISMES DE BIENFAISANCE.**

UNE ENTREPRISE RÉPUTÉE

IMMEX Société Immobilière compte à son actif plus de 1.9 million de pieds carrés répartis dans une trentaine d'immeubles de bureaux, commerciaux et industriels, et plus de 3 millions de pieds carrés de terrain à développer.

Fondée il y a plus de 45 ans, IMMEX Société Immobilière détient une expertise qui lui permet de jouir d'une reconnaissance accrue dans le domaine du développement et de la gestion immobilière à Sherbrooke.

L'ÉQUIPE IMMEX SOCIÉTÉ IMMOBILIÈRE

L'équipe d'IMMEX Société Immobilière compte plus d'une trentaine d'employés dévoués et expérimentés en développement, en gestion immobilière et en entretien d'immeubles. Notre équipe qualifiée est composée de gestionnaires de projets, de constructeurs et d'entrepreneurs chevronnés dans leur domaine respectif.

DES SERVICES DE QUALITÉ POUR NOS LOCATAIRES

IMMEX Société Immobilière est reconnue pour son efficacité en développement et en gestion immobilière. L'entretien préventif et la modernisation de nos immeubles sont des priorités pour nous. Notre engagement auprès de nos locataires se distingue par notre service personnalisé et notre rapidité d'action.



IMMEX.CA